

SIDA & VIH

SITUATION ÉPIDÉMIOLOGIQUE DANS LES PAYS DE LA LOIRE EN 2003

Novembre 2003

Observatoire régional de la santé - CRIPS des Pays de la Loire

Nicolas Maudit - Marie-Cécile Goupil - Françoise Lelièvre - Anne Tallec

475 malades du sida et environ 2 000 personnes séropositives ou malades suivies par les hôpitaux

Depuis 1997, le nombre de nouveaux cas de sida diagnostiqués chaque année parmi les habitants des Pays de la Loire s'est stabilisé entre 40 et 50. Selon les données issues des certificats médicaux de décès, le nombre de décès par infection à VIH s'est également stabilisé aux environs de 30. Le nombre de personnes vivant avec le sida dans la région est donc en progression, et est estimé à environ 475 au 31 décembre 2002. La population suivie par les centres hospitaliers des Pays de la Loire, qui comprend des patients atteints du sida mais aussi des personnes séropositives pour le VIH, dépasse 2000 pour l'année 2002.

Nombre de cas de sida selon l'année de diagnostic et nombre de décès par sida selon l'année de décès Pays de la Loire

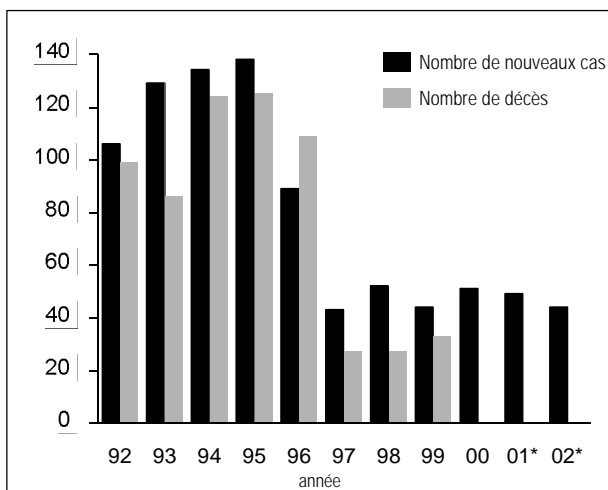

Sources : InVS, situation au 31 déc. 2002, INSERM CépiDc
 * nombre de nouveaux cas : données redressées pour les délais de notification
 nombre de décès : données non disponibles

Un nombre important de patients non dépistés et non traités avant le diagnostic de sida

La relative stabilité du nombre de nouveaux cas et du nombre de décès depuis le milieu des années 90, malgré l'efficacité thérapeutique des associations d'antirétroviraux, résulte de l'absence de dépistage ou de traitement avant le stade sida chez près de trois quarts des patients.

Nouveaux cas de sida par année de diagnostic selon la connaissance de la séropositivité et la prescription d'un traitement antirétroviral avant le sida Pays de la Loire

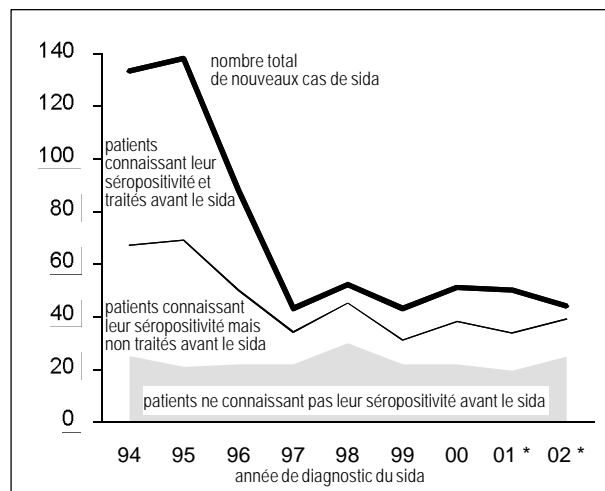

Source : InVS, situation au 31 décembre 2002
 * données redressées pour les délais de notification

En effet, parmi les cas de sida diagnostiqués en 2002, 74 % des personnes n'ont pas bénéficié d'un traitement antirétroviral pré-sida : il s'agit soit de personnes qui n'ont découvert leur séropositivité qu'au moment du diagnostic du sida (44 %), soit de personnes qui, se sachant séropositives, n'ont cependant pas reçu de traitement antirétroviral avant le diagnostic de sida (30 %). Au total, seulement 25 % des cas de sida diagnostiqués en 2002 concernent donc des personnes ayant été traitées par antirétroviraux avant le stade sida. Cette proportion ne connaît pas de tendance évolutive très nette, elle fluctue entre 25 et 30 % depuis 1999.

Prépondérance des cas masculins

Sur la période 2001-2002, 81 % des cas de sida diagnostiqués concernent des hommes et 19 % des femmes. Sur la période 2000-2001, l'âge au moment du diagnostic est inférieur à 29 ans dans 13 % des cas, compris entre 30 et 39 ans dans 45 % des cas, et égal ou supérieur à 40 ans dans 42 % des cas.

Les cas de sida dus à une contamination homo-bisexuelle étaient nettement prépondérants dans la région comme en France au début des années 90.

Actuellement dans les Pays de la Loire, le nombre de cas de sida dus à une contamination homo-bisexuelle est proche du nombre de cas dus à une contamination hétérosexuelle (autour d'une vingtaine depuis 1998), contrairement à ce que l'on observe au plan national où la contamination hétérosexuelle est devenue le principal mode de contamination parmi les cas de sida.

Nouveaux cas de sida par année de diagnostic pour les trois principaux modes de contamination Pays de la Loire

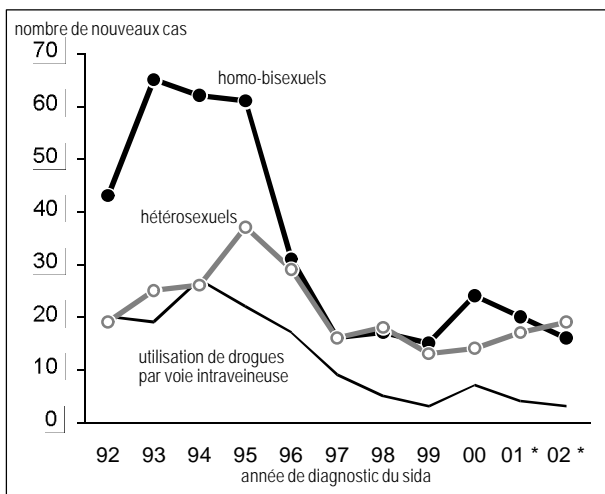

Source : InVS, situation au 31 décembre 2002
* données redressées pour les délais de notification

Les Pays de la Loire au 12ème rang des régions les plus touchées

Si l'on considère le nombre total de cas de sida diagnostiqués sur les années 2001 et 2002, les Pays de la Loire se situent au 12ème rang des régions de France métropolitaine les plus touchées, avec un taux annuel de 14,4 cas diagnostiqués par million d'habitants sur cette période.

L'Île-de-France (77,3 cas par million d'habitants) et la région Provence-Alpes-Côte d'Azur (33,7 cas par million d'habitants) restent de loin les régions de métropole les plus touchées.

Par rapport à la période 1994-1995, où elle se situait au 12ème rang, la région a peu modifié son classement.

Nombre de nouveaux cas de sida diagnostiqués dans les régions de France métropolitaine par million d'habitants sur la période 2001-2002*

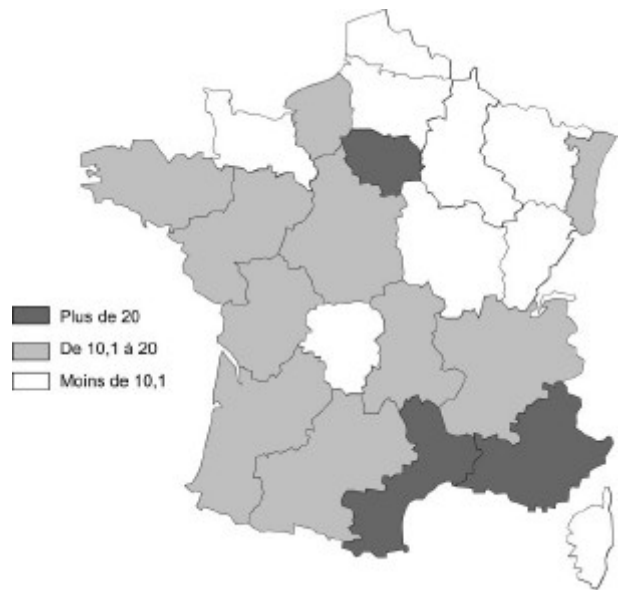

Source : InVS, situation au 30 décembre 2002
* données redressées pour les délais de notification

Une situation qui semble se dégrader en Loire-Atlantique

Au sein des Pays de la Loire, les disparités entre les départements sont importantes. 61 % des cas diagnostiqués dans la population régionale sur les années 2000-2001 concernent des habitants de la Loire-Atlantique. Rapporté à la population du département, cela correspond à un taux de 26,4 cas par million d'habitants, 2 à 4 fois plus élevé que celui des quatre autres départements.

Nombre annuel moyen de nouveaux cas de sida diagnostiqués dans les départements des Pays de la Loire sur la période 2000-2001*

	Nombre annuel moyen	Répartition par département	Taux** annuel moyen
Loire-Atlantique	30	61,2%	26,4
Maine-et-Loire	8	16,3%	10,9
Mayenne	2	4,1%	7,0
Sarthe	6	11,2%	10,4
Vendée	4	7,1%	6,5
Pays de la Loire	50	100,0%	15,2

Source : InVS, situation au 31 décembre 2002
* données provisoires non redressées
** taux par million d'habitants (RP99)

Sources

Les données présentées dans ce document ont été recueillies par les professionnels de santé de la région, puis rassemblées par les DDASS de chaque département. Celles relatives aux nouveaux cas diagnostiqués et aux consultants des Centres de dépistage anonyme et gratuit sont ensuite traitées nationalement par l'Institut national de veille sanitaire.

Pour en savoir plus sur l'infection à VIH en France et dans le monde

- Surveillance du VIH/sida en France. Rapport semestriel n° 1. Données sida au 30 septembre 2002, InVS 2003 - 24 p.
- Bulletin Epidémiologique Hebdomadaire / BEH n° 27/2002
- Bulletin Epidémiologique Hebdomadaire / BEH n° 43/2002
- Sida, VIH et IST. Etat des lieux des données en 2002 / InVS
- Site internet de l'InVS : www.invs.sante.fr (données France et régionales dans la partie publications et BEH en ligne)
- Site internet du Centre européen pour la surveillance épidémiologique du sida : www.eurohiv.org (données Europe)
- Site internet d'ONUSIDA : www.unaids.org (données Monde)

Diffusion

ORS-CRIPS des Pays de la Loire

Tél. 02 51 86 05 60 - Fax 02 51 86 05 62 - Email crips@orspaysdelaloire.com

Ce document est en ligne sur le site du réseau des CRIPS : www.crips.asso.fr (rubrique Pays de la Loire)